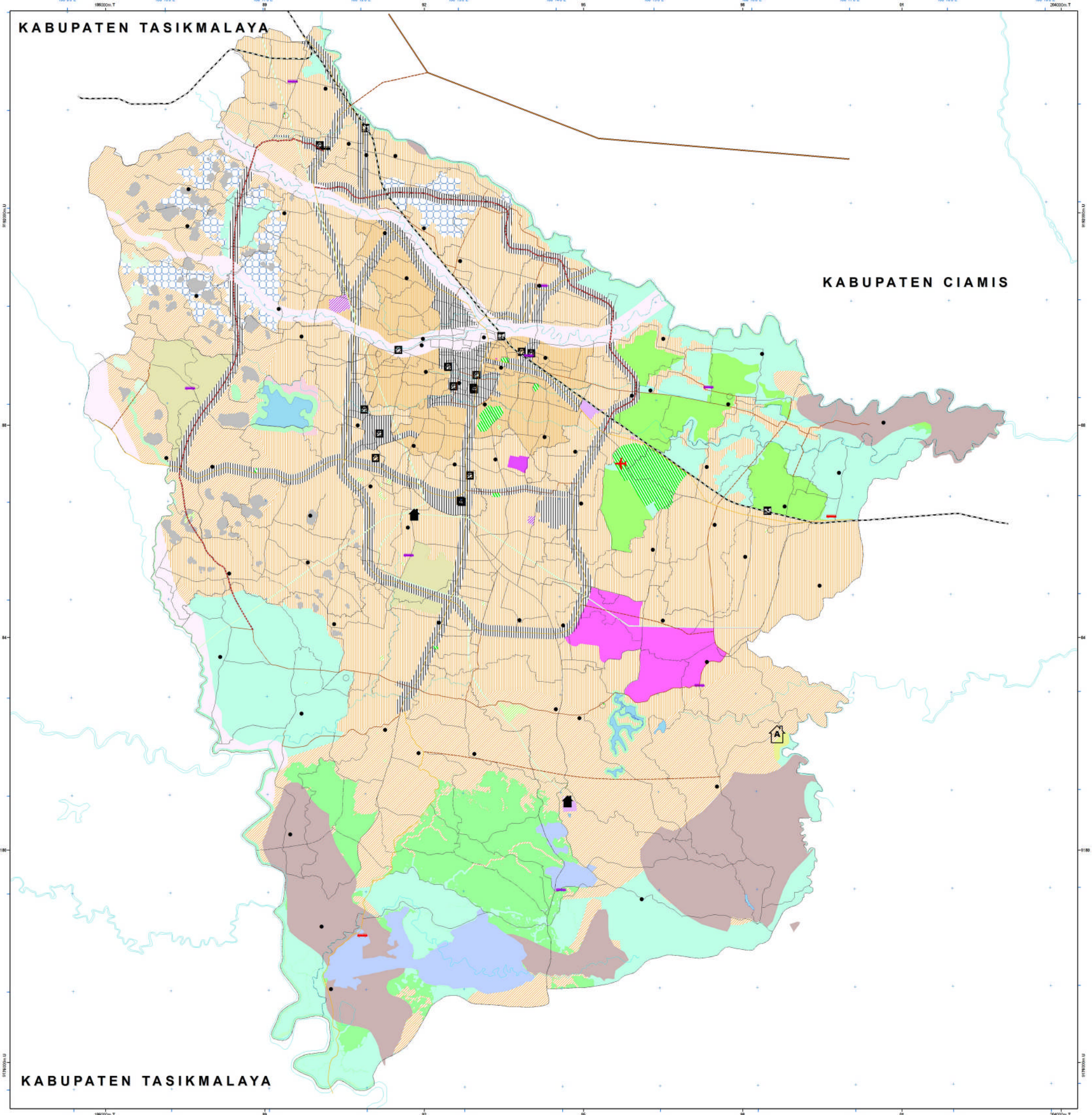

LEGENDA :

ADMINISTRASI
- Ibu Kota Kabupaten
- Ibu Kota Kecamatan
- Ibu Kota Kelurahan
- Batas Kota
- Batas Kecamatan
- Batas Kelurahan

SISTEM JARINGAN TRANSPORTASI
- Lanud
- Terminal
- Sub Terminal Tipe B
- Sub Terminal Tipe C
- Pasar
- Stasiun KA
- Arteri Primer
- Kolektor Primer
- Kolektor Sekunder
- Lokal
- Rel KA
- TPPAS
- Gardu Induk

RENCANA JARINGAN JALAN
- Pengembangan jalan lingkar Jl.Brigjen Wasitakusumah - Jl.Letkol Basyir Surya
- Pengembangan jalan lingkar Jl.Letkol - Jl.Letjen Ibrahim Adjie terminal Indihiang
- Pengembangan ruas akses jalan menuju Indihiang-Cihaurbeuti
- Pengembangan ruas jalan menghubungkan Kota Tasikmalaya-Kab.Ciamis
- Pengembangan ruas jalan dalam kota

PERAIRAN
- Sungai
- Danau/Situ

KAWASAN LINDUNG
Kawasan Yang Memberikan Perlindungan Terhadap Kawasan Dibawahnya
- Sempadan Rel
- Sempadan Situ
- Sempadan Sungai
- Sempadan Sutet

Kawasan Rawan Bencana
- Aliran Lahar
- Gerakan Tanah

Kawasan Ruang Terbuka
- Ruang Evakuasi
- Resapan air

KAWASAN BUDIDAYA
Kawasan Hutan Produksi
- Hutan Rakyat
- Hutan Produksi

Kawasan Pertanian
- Pertanian Lainnya
- Pertanian

Kawasan Permukiman
- Berkepadatan Rendah
- Berkepadatan Sedang
- Berkepadatan Tinggi

Kawasan Peruntukan Lainnya
- Industri
- Kawasan Terpadu
- Kawasan Pertanahan dan Keamanan Negara
- Minapolitan
- Pariwisata
- Perdagangan dan Jasa
- Perkantoran
- Pertambangan
- Pertamina
- TPU
- Gardu Induk
- TPPAS

Sumber :
Peta Rupa Bumi Skala 1:25.000, Bakosurtanal Tahun 2001
Hasil Analisa, Bappeda Kota Tasikmalaya tahun 2011.
SK Menteri Kehutanan No 195/Kpts-II/2003
tanggal 4 Juli 2003 Tentang Kaw Hutan dan
Perairan di Prov Jawa Barat.

PEMERINTAH KOTA TASIKMALAYA
RENCANA TATA RUANG WILAYAH TAHUN 2011-2031

PETA RENCANA POLA RUANG

Lampiran Peraturan Daerah Kota Tasikmalaya
No.4 Tahun 2012
tentang Rencana Tata Ruang Wilayah
Kota TasikmalayaTahun 2011 - 2031

Walikota Tasikmalaya

H. Syarif Hidayat

U
B T
S

SKALA 1:31,000

Proyeksi : Universal Transverse Mercator (UTM)
Sistem Grid : Grid Geografi dan Universal Transverse Mercator
Zona UTM : 49 S